



NAGRODA SPECJALNA

**związana z uwzględnieniem zagadnień
o przeciwdziałaniu wykluczeniu społecznemu
osób niepełnosprawnych i wyrównaniu ich szans**

20.

Szkoła integracyjna w Szczecinie

Autor: Piotr Bil,

Promotor: dr inż. arch. Mariusz Tuszyński, ZUT w Szczecinie



ZAGOSPODAROWANIE TERENU 1:500

LEGENDA

	PROJEKTOWANY BUDYNEK
	GRANICA OPRACOWANIA
	LINIA OBOWIAZUJĄCEJ ZABUDOWY
	ILOSC KONDYGNACJI
	OGRODZENIE DZIAŁKI
	OGRODZENIE POW. SPORTOWYCH
	GŁÓWNE WEJSCIE DO BUDYNKU
	WEJSCIE NA DZIAŁKE
	WJAZD NA DZIAŁKE
	BOCZNE WEJSCIE DO BUDYNKU
	WEJSCIE POMOCNICZE
	NAWIERZCHNIA DREWNIANA
	NAWIERZCHNIA BETONOWA
	NAWIERZCHNIA PARKINGOWA
	MIEJSCA PARKINGOWE
	NAWIERZCHNIA SPORTOWA
	SIEDZISKA
	WIATA NA ODPADY STAŁE
	ZIELEN NISKA
	ZIELEN WYSOKA



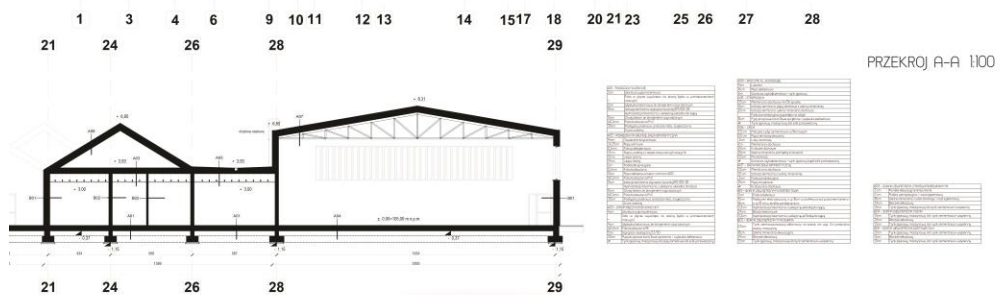
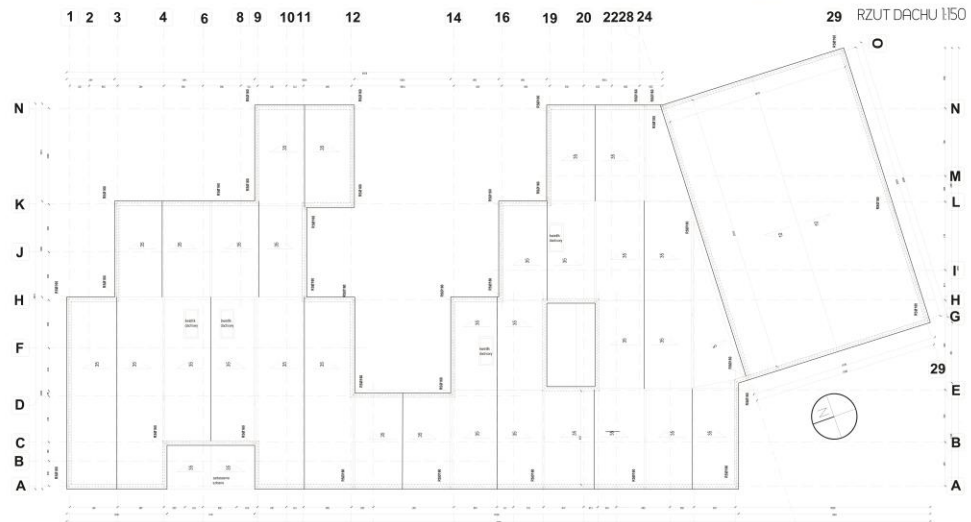



RZUT PARTERU 1:100

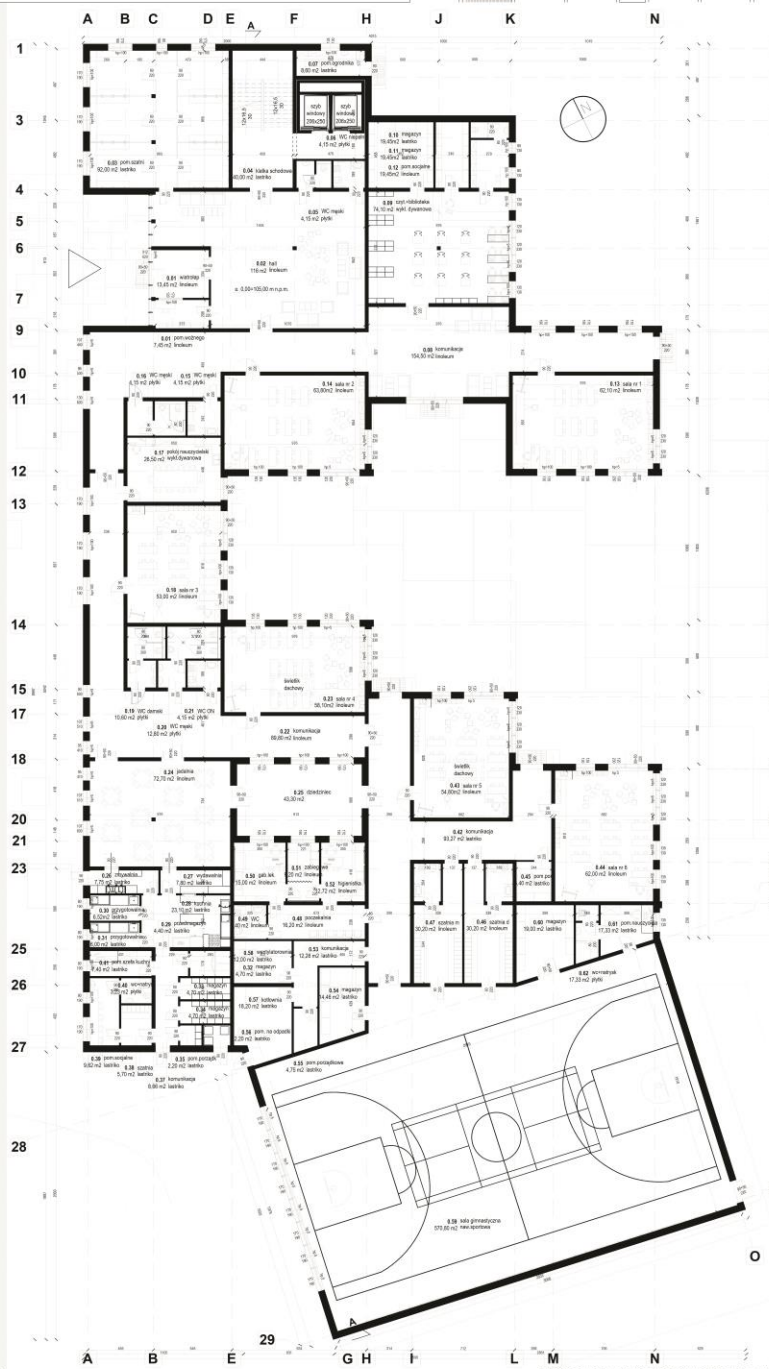

ZESTAWIENIE POMIĘSZEŃ

01	Wierzbak	9,94
02	Pomieszczenia usługoze	7,46
03	Kuchnia	86,37
04	Pomieszczenia sali	90,75
05	Kuchnia	49,4
06	UC - meble	4,38
07	UC - meble	4,38
08	Pomieszczenie gospodarcze	8,14
09	Komputer	50,22
10	Tapczyna	20,89
11	Mogilny	20,89
12	Mogilny	13,38
13	Pomieszczenie socjalne	8,02
14	Wanienka	6,36
15	Wanienka 2	6,34
16	Wanienka	6,36
17	UC - meble	9,05
18	UC - meble	9,05
19	Wanienka	9,09
20	Wanienka	9,09
21	UC - meble	9,27
22	UC - meble	9,05
23	UC - meble	4,38
24	Wanienka	59,7
25	Wanienka	7,27
26	Wanienka	43,4
27	Wanienka	7,27
28	Wanienka	20,9
29	Wanienka	20,9
30	Wanienka	4,04
31	Wanienka	4,04
32	Wanienka	4,04
33	Wanienka	4,04
34	Wanienka	4,04
35	Wanienka	4,04
36	Wanienka	4,04
37	Wanienka	4,04
38	Wanienka	4,04
39	Wanienka	4,04
40	Wanienka	4,04
41	Wanienka	4,04
42	Wanienka	4,04
43	Wanienka	4,04
44	Wanienka	4,04
45	Wanienka	4,04
46	Wanienka	4,04
47	Wanienka	4,04
48	Wanienka	4,04
49	Wanienka	4,04
50	Wanienka	4,04
51	Wanienka	4,04
52	Wanienka	4,04
53	Wanienka	4,04
54	Wanienka	4,04
55	Wanienka	4,04
56	Wanienka	4,04
57	Wanienka	4,04
58	Wanienka	4,04
59	Wanienka	4,04
60	Wanienka	4,04
61	Wanienka	4,04
62	Wanienka	4,04
63	Wanienka	4,04
64	Wanienka	4,04
65	Wanienka	4,04
66	Wanienka	4,04
67	Wanienka	4,04
68	Wanienka	4,04
69	Wanienka	4,04
70	Wanienka	4,04
71	Wanienka	4,04
72	Wanienka	4,04
73	Wanienka	4,04
74	Wanienka	4,04
75	Wanienka	4,04
76	Wanienka	4,04
77	Wanienka	4,04
78	Wanienka	4,04
79	Wanienka	4,04
80	Wanienka	4,04
81	Wanienka	4,04
82	Wanienka	4,04
83	Wanienka	4,04
84	Wanienka	4,04
85	Wanienka	4,04
86	Wanienka	4,04
87	Wanienka	4,04
88	Wanienka	4,04
89	Wanienka	4,04
90	Wanienka	4,04
91	Wanienka	4,04
92	Wanienka	4,04
93	Wanienka	4,04
94	Wanienka	4,04
95	Wanienka	4,04
96	Wanienka	4,04
97	Wanienka	4,04
98	Wanienka	4,04
99	Wanienka	4,04
100	Wanienka	4,04

Suma: 225,4 m²

ANALIZA

Analiza terenu i otoczenia... (Detailed text describing site analysis, including terrain, existing buildings, and infrastructure.)

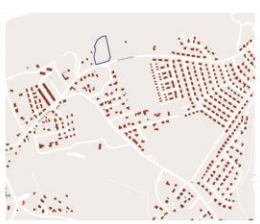

INWENTARYZACJA TERENU

Inwentaryzacja terenu... (Detailed text describing the site inventory, including existing structures, vegetation, and utilities.)



STREFY REKREACYJNE

Strefy rekreacyjne... (Detailed text describing recreational areas, including play areas, sports fields, and social spaces.)



PROCES POLISTAWIANIA BRYLY

Proces polistawiania bryły... (Detailed text describing the process of building massing, including volume studies and site integration.)



PROGRAM FUNKCJONALNY

Program funkcjonalny... (Detailed text describing the functional program, including classrooms, administrative spaces, and recreational areas.)

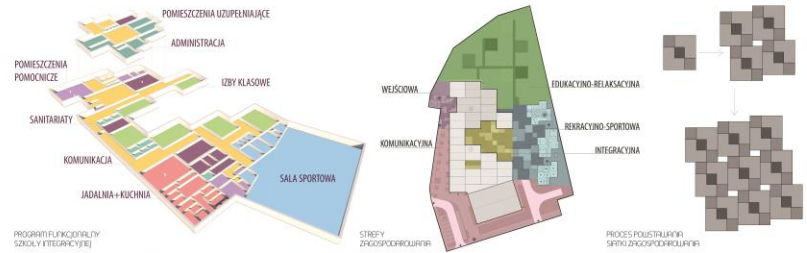

PROCES KSZTAŁTOWANIA ZAGOSPODAROWANIA TERENU

Proces kształtowania zagospodarowania terenu... (Detailed text describing the process of site planning, including building placement and landscape design.)

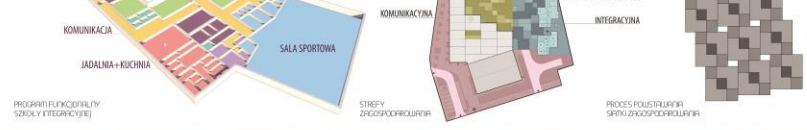

ELEWACJA POŁUDNIOWA 1:200



ELEWACJA PÓŁNOCNA 1:200





NAGRODA SPECJALNA

**związana z uwzględnieniem zagadnień
o przeciwdziałaniu wykluczeniu społecznemu
osób niepełnosprawnych i wyrównaniu ich szans**



Pomorze Zachodnie

Organizator Konkursu z ramienia Zarządu Województwa:
Regionalne Biuro Gospodarki Przestrzennej
Województwa Zachodniopomorskiego w Szczecinie
Plac Kilińskiego 3
71-034 Szczecin
Tel 91 43 24 960, email: biuro@rbgp.pl
wejście C, piętro 3

