

LEGENDA ANALIZY STANU ISTNIEJĄCYCH

- Obszar sprywatyzowany
- Interwencje budowlane
- Rezerwa projektowa do wyburzenia
- Wpływy do obiektu
- Wjazd na teren obiektu
- Skryżowanie drożow szkieletu
- Drożowa do skrzyżowania
- Zalążki osady
- Detale miasta do skrzyżowania
- Osiedla
- Wieża - Słupa Zachodnia

LEGENDA ANALIZY W STRALI PRASTA

- Q Fabryka Lefevre'a
- Mura oddzielająca Słupki i miast
- Rezerwa przewidziana do Wzrostu Osiemnastego
- Początek Targowickiego Szkieletu Szkieletu
- Wzrost osady w miasteczku
- Skweron (Słupki)
- Skweron (Fabryka)
- Szatwa Szkieletowa
- Skweron Architekturalny p.w. Józefa
- Plac Słupa Szkieletu

- Zalążki Skweronów w Szkieletu
- Centrum Szkieletu Przemysłowego
- Strona Kłobucka
- Muzeum Narodowe
- Plac Główny

LEGENDA ANALIZY ZABUDOWY

- Obszar sprywatyzowany
- Funkcja użyteczności
- Funkcja użyteczności z usługami i parkingami
- Funkcja biurowa
- Funkcja mieszkalna
- Funkcja magazynowa
- Garaże
- Stara funkcja obsługi transportu
- Stwierdy uproszczone do rejestru zabytków
- Stwierdy projektowe do wyburzenia

- Fasady do zachowania
- Wjazd do obiektu
- Wjazd na teren osady
- Tępo skrzyżowania wzniesionych na rejestru zabytków
- 1. Stara Fabryka Lefevre'a
- 2. Osada zapadła tramwajowa
- 3. Transformacja

LEGENDA ANALIZY KOMUNIKACJA

- Obszar sprywatyzowany
- Stary szkielet
- Stary szkielet
- Linia tramwajowa
- Termy szkieletowe
- Stacja "Starec (Słupki)"
- Most na Wyższym Szkieletu
- Nieczynny szkieletowy most, jedyne w Szkieletu
- Wzrost projektowy z M
- Wzrost
- Zalążki

LEGENDA ANALIZY ZIEMI

- Obszar sprywatyzowany
- Rezerwa osady do wyburzenia
- Wzrost - nowa Słupa Zachodnia
- Drożowa szkieletowa
- Zalążki



# WYRÓŻNIENIE 2

KATEGORIA 2 – PROJEKTOWANIE ARCHITEKTONICZNE

7. „Przystań C. Lefevre – adaptacja dawnego kompleksu fabrycznego na funkcję rekreacyjno-noclegową”

Politechnika Krakowska im. Tadeusza Kościuszki, Wydział Architektury

Autor: **Zuzanna Kubiak**

Promotor: **prof. dr hab. inż. arch. Andrzej Kadłuczka**  
**dr inż. arch. prof. PK Barbara Zin**





## WYRÓŻNIENIE 2

KATEGORIA 2 – PROJEKTOWANIE  
ARCHITEKTONICZNE

7. „Przystań C. Lefevre – adaptacja dawnego kompleksu fabrycznego na funkcję rekreacyjno-noclegową”

Politechnika Krakowska im. Tadeusza Kościuszki, Wydział Architektury

*Autor: Zuzanna Kubiak*

*Promotor: prof. dr hab. inż. arch. Andrzej Kadłuczka  
dr inż. arch. prof. PK Barbara Zin*



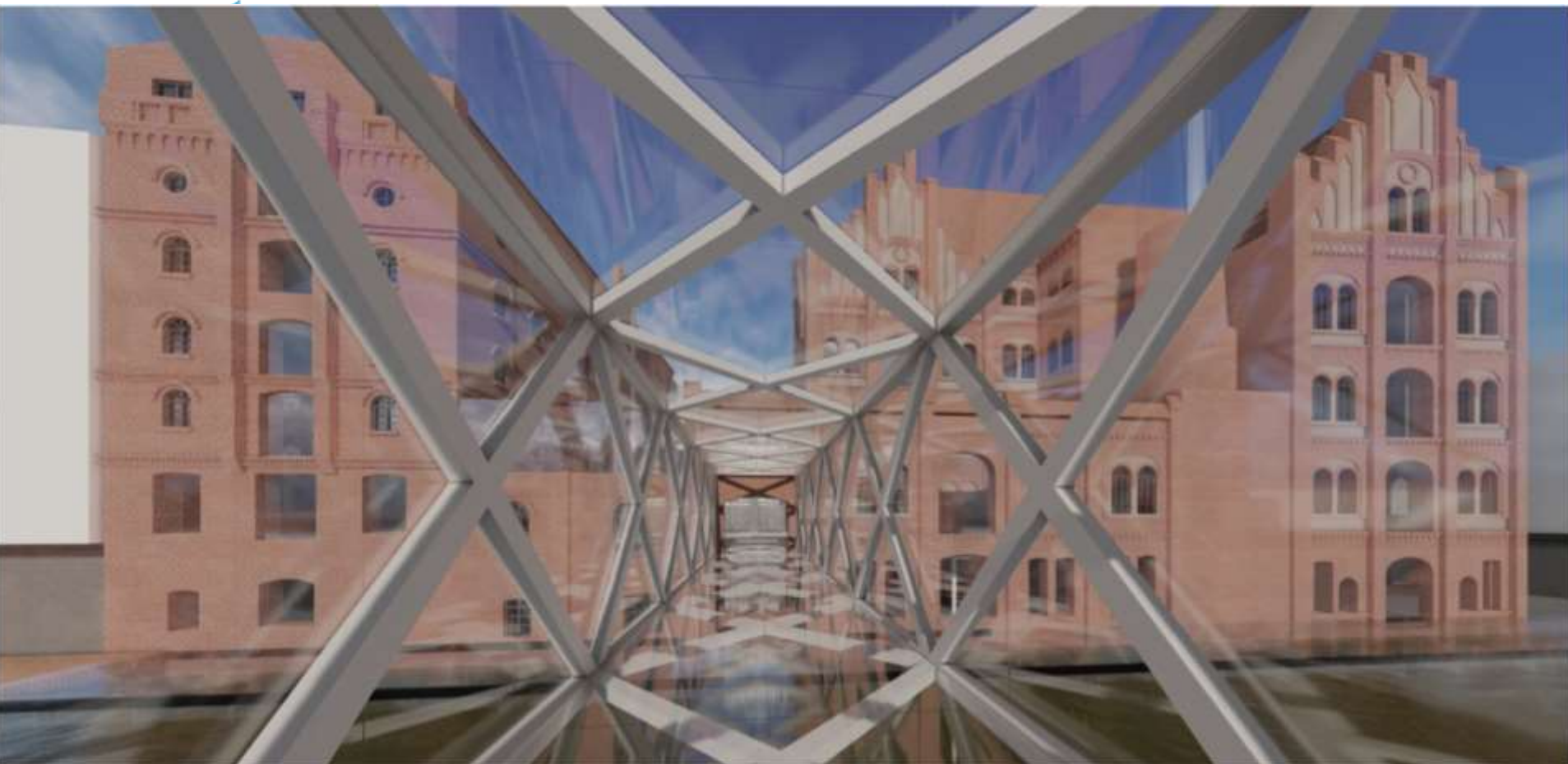

## WYRÓŻNIENIE 2

KATEGORIA 2 – PROJEKTOWANIE  
ARCHITEKTONICZNE

7. „Przystań C. Lefevre – adaptacja dawnego kompleksu fabrycznego na funkcję rekreacyjno-noclegową”

Politechnika Krakowska im. Tadeusza Kościuszki, Wydział Architektury

*Autor: Zuzanna Kubiak*

*Promotor: prof. dr hab. inż. arch. Andrzej Kadłuczka  
dr inż. arch. prof. PK Barbara Zin*



# WYRÓŻNIENIE 2

## KATEGORIA 2 – PROJEKTOWANIE ARCHITEKTONICZNE

7. „Przystań C. Lefevre – adaptacja dawnego kompleksu fabrycznego na funkcję rekreacyjno-noclegową”

Politechnika Krakowska im. Tadeusza Kościuszki, Wydział Architektury

*Autor: Zuzanna Kubiak*

*Promotor: prof. dr hab. inż. arch. Andrzej Kadłuczka  
dr inż. arch. prof. PK Barbara Zin*



## WYRÓŻNIENIE 2

### KATEGORIA 2 – PROJEKTOWANIE ARCHITEKTONICZNE

7. „Projekt budynku mieszkalno-usługowego wraz z placem miejskim przy ulicy Kolumba w Szczecinie”

Zachodniopomorski Uniwersytet Technologiczny w Szczecinie

*Autor: Zuzanna Kubiak*

*Promotor: prof. dr hab. inż. arch. Andrzej Kadłuczka  
dr inż. arch. Prof. PK Barbara Zin*



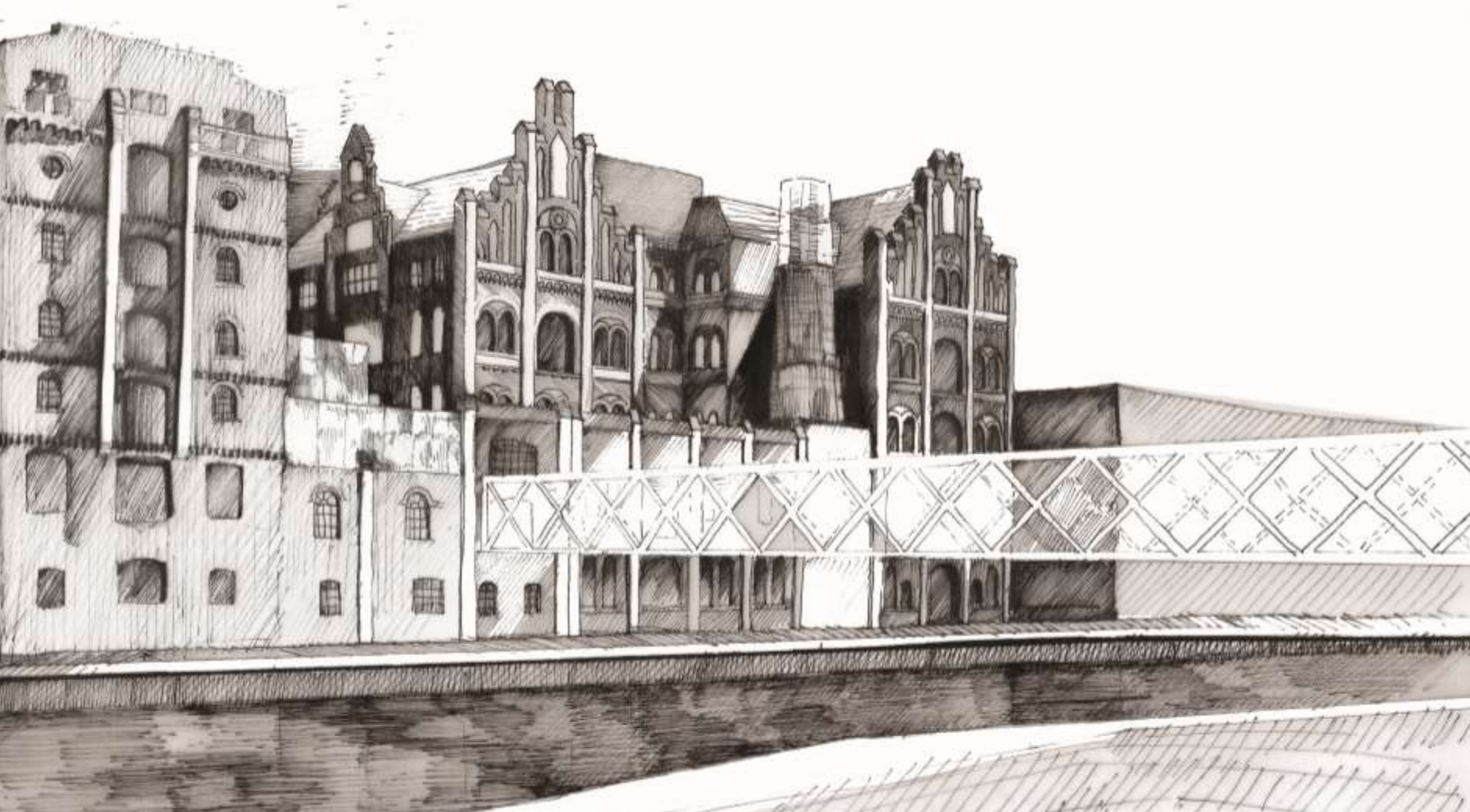

## WYRÓŻNIENIE 2

KATEGORIA 1 – PROJEKTOWANIE  
ARCHITEKTONICZNE

7. „Przystań C. Lefevre – adaptacja dawnego kompleksu fabrycznego na funkcję rekreacyjno-noclegową”

Politechnika Krakowska im. Tadeusza Kościuszki, Wydział Architektury

*Autor: Zuzanna Kubiak,*

*Promotor: prof. dr hab. inż. arch. Andrzej Kadłuczka  
dr inż. arch. prof. PK Barbara Zin*



## WYRÓŻNIENIE 2

KATEGORIA 1 – PROJEKTOWANIE  
ARCHITEKTONICZNE

7. „Przystań C. Lefevre – adaptacja dawnego kompleksu fabrycznego na funkcję rekreacyjno-noclegową”

Politechnika Krakowska im. Tadeusza Kościuszki, Wydział Architektury

*Autor: Zuzanna Kubiak,*

*Promotor: prof. dr hab. inż. arch. Andrzej Kadłuczka  
dr inż. arch. prof. PK Barbara Zin*



# Pomorze Zachodnie

Organizator Konkursu z ramienia Zarządu Województwa:  
Regionalne Biuro Gospodarki Przestrzennej  
Województwa Zachodniopomorskiego w Szczecinie  
Plac Kilińskiego 3  
71-034 Szczecin  
Tel 91 43 24 960, email: [biuro@rbgp.pl](mailto:biuro@rbgp.pl)  
wejście C, piętro 3

